

DOČASNÉ DOČASNÉ DOPRAVNÉ ZNAČENIE A DOPRAVNÉ ZARIADENIA

P.č.:	Č.DZ:	Nazov:	Velkosť:
1.	254	Zákaz predchádzania	základná
2.	253	Na vyššiu dovoľenú rýchlosť	základná
3.	267	Koniec viacerých zákazov	základná
4.	392	Uzávierková predzvesť	základná
5.	393	Ohlasovacia tabuľa uzávierky	základná
6.	394	Tabuľový smerník na vyznačenie obch.	základná
7.	395	Šípový smerník na vyznačenie obch.	základná
8.	396	Koniec obchádzky	základná

Legenda:

- zvislá prenosná dopravná značka
- vzdialenosť umiestnenia dočasnej dopr. značky
- podrobná situácia
- obchádzková trasa
- úplná uzávierka

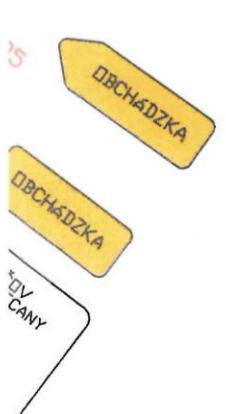

Projektová dokumentácia
 overená podľa: Štrabag s.r.o., Hlavná 29, Ropca
 Číslo: 102/2022
 podpis: *[Signature]*



PROJEKT NA URČENIE DOČASNÉHO DOPRAVNÉHO ZNAČENIA

VYPRACOVAL Ing. Štefan Labuda	ZODPOVEDNÝ PROJ. Ing. Štefan Labuda	ORIENTÁCIA: 	LABUDA - ASI s.r.o. Obchodná 52/30 053 15 Hrabušice
Objednávateľ: ŠTRABAG s.r.o., Mlynské Nivy 61/A BRATISLAVA			Tel: 0905 357 764
NÁZOV: REKONŠTRUKCIA MOSTA M 112 CEZ VODNÚ NÁDRŽ RUŽÍN REGULAČNÉ OPATRENIA V DOPRAVE			FORMÁT A4x4
OBSAH: ÚPLNÁ UZÁVIERKA CESTY č.: II/546 DOČASNÉ DOPRAVNÉ ZNAČENIE OBCHÁDZKOVÁ TRASA			DÁTUM 05/2022
			STUPEŇ DID
			ČÍS. ZÁK. 26/2022
			MIERKA ČÍS. PRÍLOHY
			N 1.